

SEZIONE CC

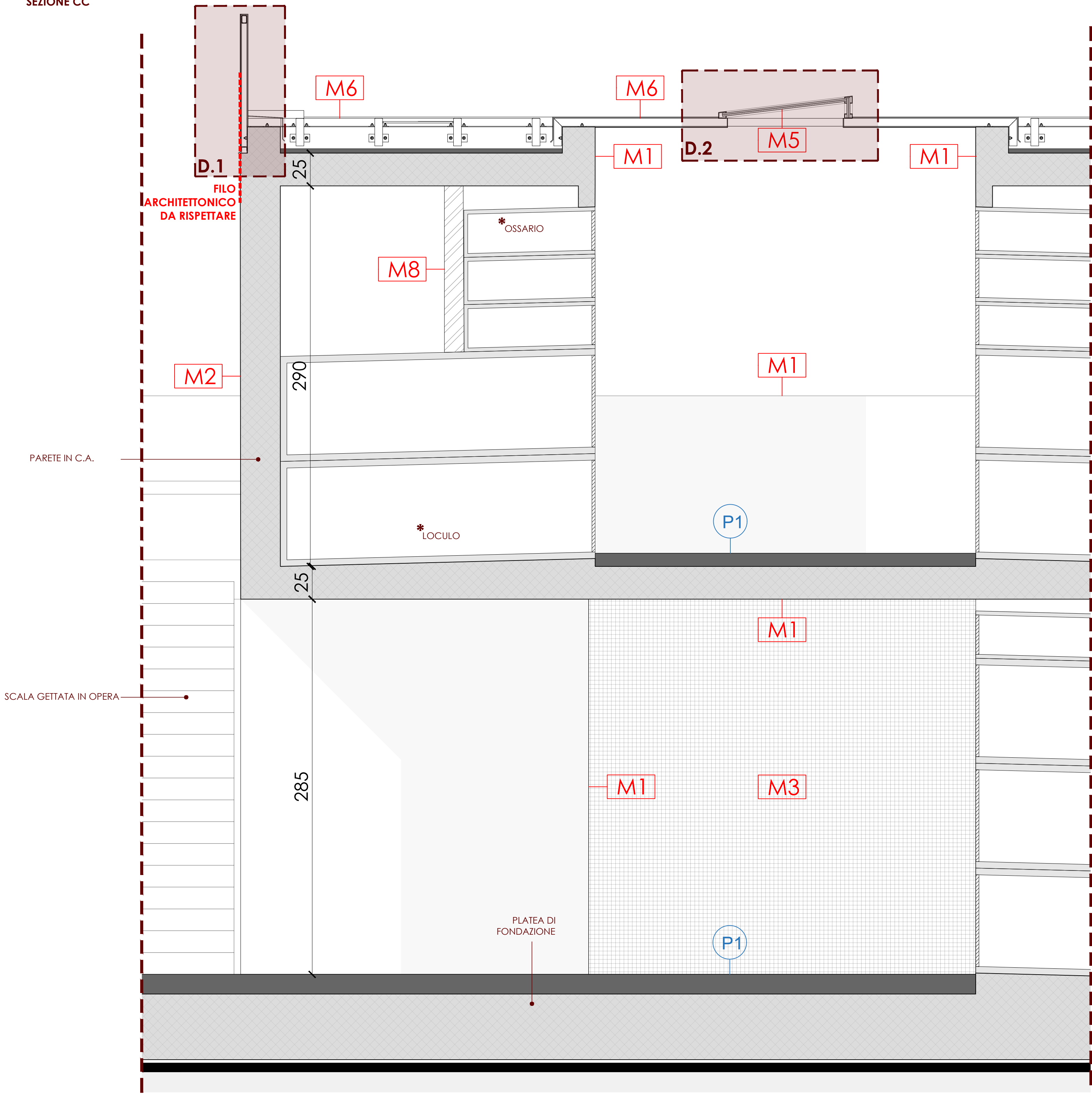

DETTAGLIO 1 - RIVESTIMENTO FACCIATA - pannello tipo A
si veda TAV. ST-07 e seguenti

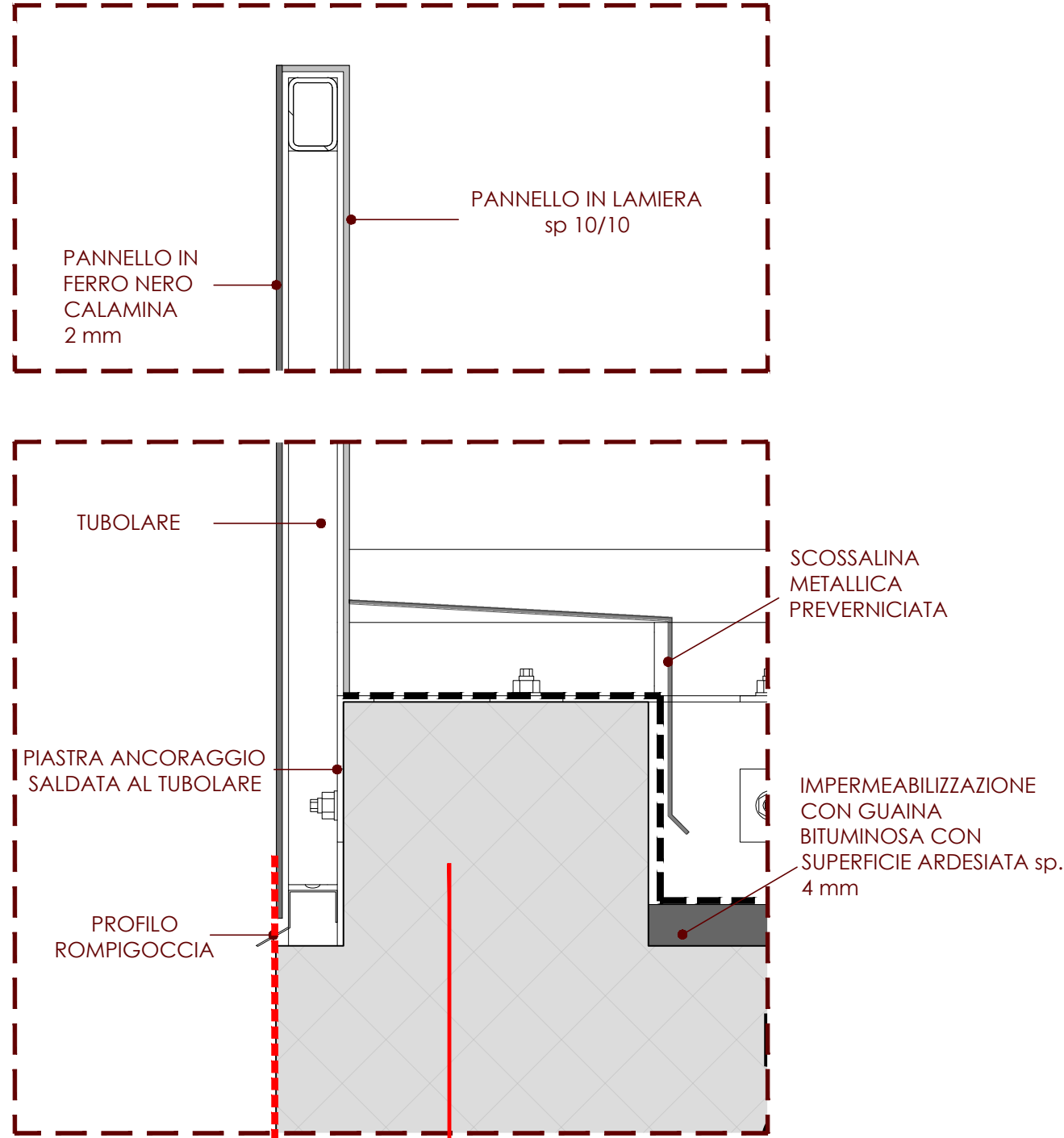

SOLUZIONE D'AGGANCIO DA CANTIERIZZARE
CON L'IMPRESA, SU OPZIONI INDICATE NEGLI
ELABORATI STRUTTURALI

LEGENDA

- P1** pavimento in battuto di cemento
CON impermeabilizzazione PIANO
PRIMO/ SENZA impermeabilizzazione
PIANO TERRA (vedi tav. ES-15)
- M1** muro in c.a.
finitura a vista
- M2** muro in c.a. da rasare e tinteggiare
con pittura elastomerica di resina
acrilica colore scuro - a scelta
della D.L.
- M3** lamiera stirata in acciaio zincato
sp. 2mm con % foratura al 50 % -
da campionare
- M4** pannello in polycarbonato
- M5** struttura in tubolari metallici rivestita
in pannelli di ferro nero calamina / lamiera
VEDERE DETTAGLI ALLEGATI e TAVOLE STR
- M6** parete in blocchi di cemento

KEYPLAN

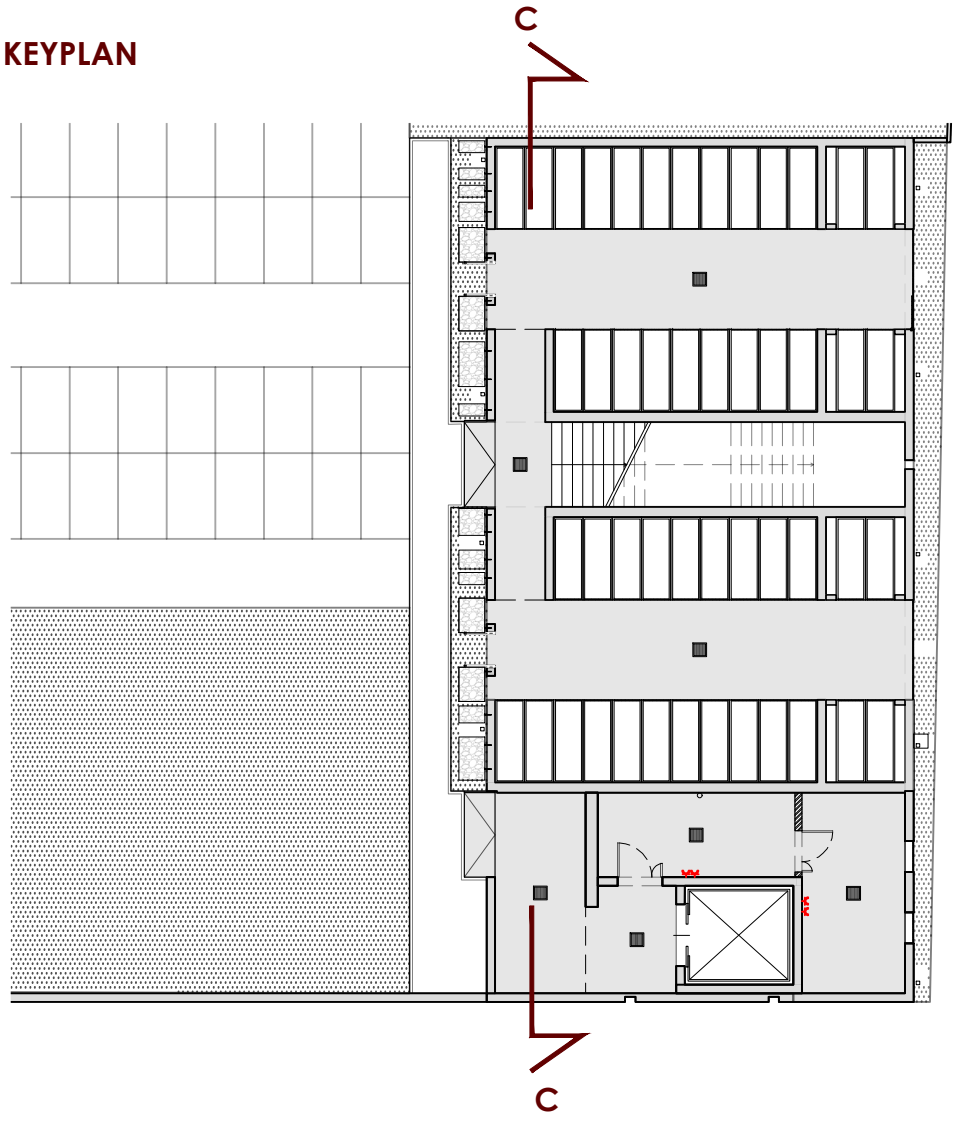

*
LOCULI E OSSARI
PREFABBRICATI AD
APERTURA FRONTALE

*
I LOCULI E GLI OSSARI DEL PIANO
TERRA DOVRANNO ESSERE MESSI A
DIMORA PRIMA DELLA
REALIZZAZIONE DEL SOLAIO DEL
PRIMO PIANO; I LOCULI E GLI OSSARI
DEL PIANO PRIMO DOVRANNO
ESSERE MESSI A DIMORA PRIMA
DELLA REALIZZAZIONE DEL SOLAIO DI
COPERTURA

DETTAGLIO 2 - pannelli copertura

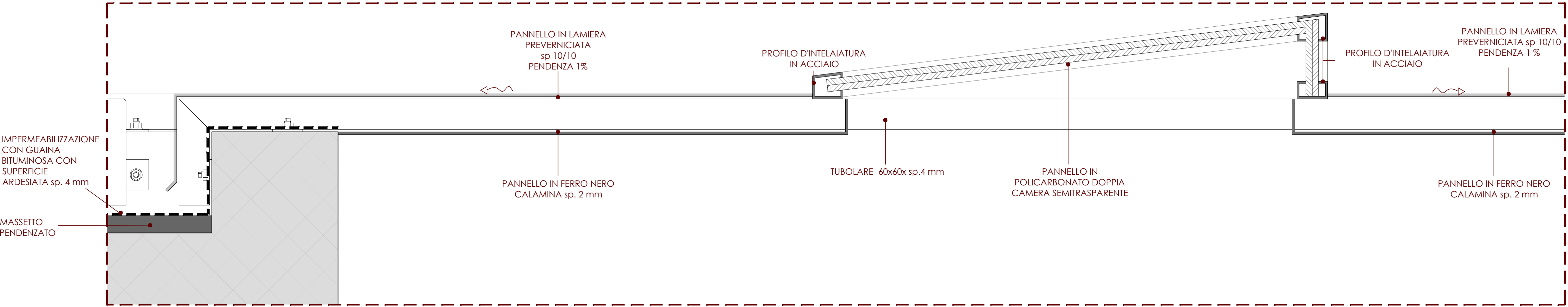

COMUNE DI VANZAGO

PROGETTAZIONE IMPIANTI ELETTRICI

PERITO INDUSTRIALE DANIELE CERRI

Iscritto all'ordine dei Periti Industriali e
Periti Industriali Laureati delle province di Milano e Lodi
N° 3924

PROGETTAZIONE STRUTTURE

MADE s.r.l. Via della Pusterla, 9 - 27100 Pavia

PROGETTISTA STRUTTURALE

INGEGNERE GABRIELE PORTA

Iscritto all'ordine degli Ingegneri della provincia
di Milano
N° A25859

PROGETTAZIONE ARCHITETTONICA
E COORDINAMENTO GENERALE

3Z
ARCHITETTO SABINO BIZZOCA
Iscritto all'ordine degli Architetti
di Milano
N° 17700
www.bzz-ac.com

AMPLIAMENTO
CIMITERO COMUNALE

PROGETTO ESECUTIVO

STATO DI PROGETTO
SEZIONE CC e DETTAGLI

TAV. N°

ES-16

SCALA

1:20/10

DATA

MAGGIO 2025